

140

wpisany
30.06.2015
INSPEKTOR
Katarzyna Zarecka

**Formularz zgłoszeniowy
propozycji zadania do III edycji Olsztyńskiego Budżetu Obywatelskiego**

(Prosimy czytelnie wypełnić formularz, podać dane umożliwiające kontakt do wnioskodawcy oraz podpisać)

1. Tytuł zadania (nie więcej niż 15 słów)

KOCANKI - NAWIERZCHNIA BITUMICZNA

2. Rodzaj zgłaszanego zadania

lokalne

osiedle :

- Brzeziny Dajtki Generałów Grunwaldzkiego Gutkowo Jaroty Kętrzyńskiego
 Kormoran Kortowo Kościuszki Likusy Mazurskie Nad Jez. Długim Nagórki
 Pieczewo Podgrodzie Podleśna Pojezierze Redykajny Śródmieście Wojska
Polskiego Zatorze Zielona Górka

ogólnomiejskie

3. Opis zadania (Proszę opisać, co dokładnie ma zostać wykonane oraz wskazać lokalizację proponowanego zadania)

2-140
WYKONANIE NAWIERZCHNI BITUMICZNEJ NA ODCINKU OK. 120M Pomiędzy
DWOJMA SKRZYŻOWANIAM UL. KOCANKI Z UL. DZIEWANNY
UL. KOCANKI JEST JEDYNĄ DROGĄ Z OSIEDLA, KTÓRA BEZPO-
ŚREDNIO KĄCZĄ SIĘ Z CHODNIKIEM PRZEHADZAJĄCYM DO
UL. HORJUSZA TJ. DO PRZYSTANKU MPK, KOŚCIOŁA

4. Uzasadnienie realizacji zadania (Proszę opisać jaki problem rozwiąże zrealizowane zadanie i jakie korzyści przyniesie dla lokalnej społeczności)

REALIZACJA ZADANIA "UCYLIWIZUJE" PORUSZANIE
SIĘ, PIESZYCH (TAKŻE AUT) PO ULICY KOCANKI

OBECNIE JEST TO RACZEJ TRAWA NIŻ DROGA, CO
POLEDOWE, IZ JESIENIA I WIOSNA JEST BEZCIEŁYMI KURZ
WZDŁUŻ DROGI - ULICY KOCANKI NIE MA CHODNIKA
DALSZĄ ODKŁADANIE UKŁADANIE NAWIERZCHNI BITUMICZNEJ
SPRZYJAJĄCE CAŁKOWITE ZNISZCZENIE ISTNIĄCEJ PODBUDOWY
(KRAKOWANIE, SA) I KONIECZNOŚĆ BUDOWY ULICY OD PODSTAW

.....
.....
5. Szacunkowe koszty zadania (Proszę uwzględnić wszystkie składowe części zadania oraz ich szacunkowe koszty – w tym projekt techniczny)

Składowe części zadania	Koszt
1. WYRÓWNIANIE I ZAGĘSZCZENIE PODBUDOWY	
2. OCYSZCZENIE I SKROPIENIE EMULSJĄ ASFALTOWĄ	
3. UKŁÓŻENIE WARSTWY WYRÓWNIACZEJ Z BETONU ASFALTOWEGO	
4. UKŁÓŻENIE WARSTWY SZERAKNEJ Z BETONU ASFALTOWEGO	
5.	

Łącznie: 65 000,00 zł

ul. Dzielany

CHODNIK DO UL. HOSZCZYŻY
→

Kocanki G-303013N

jbet.

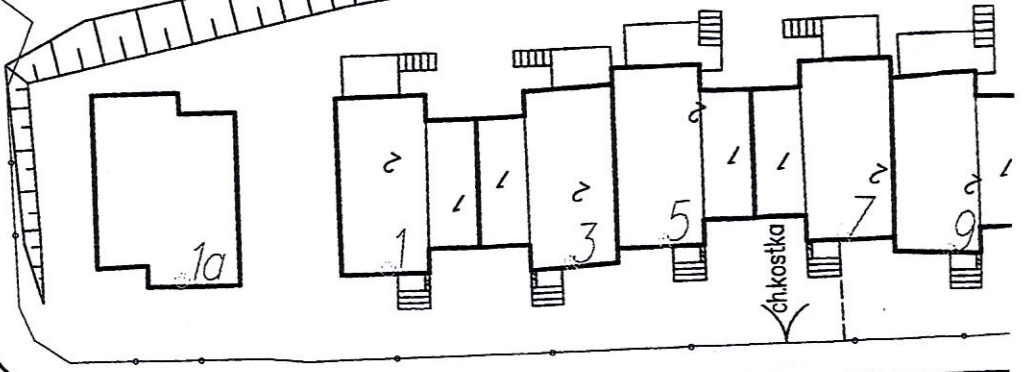
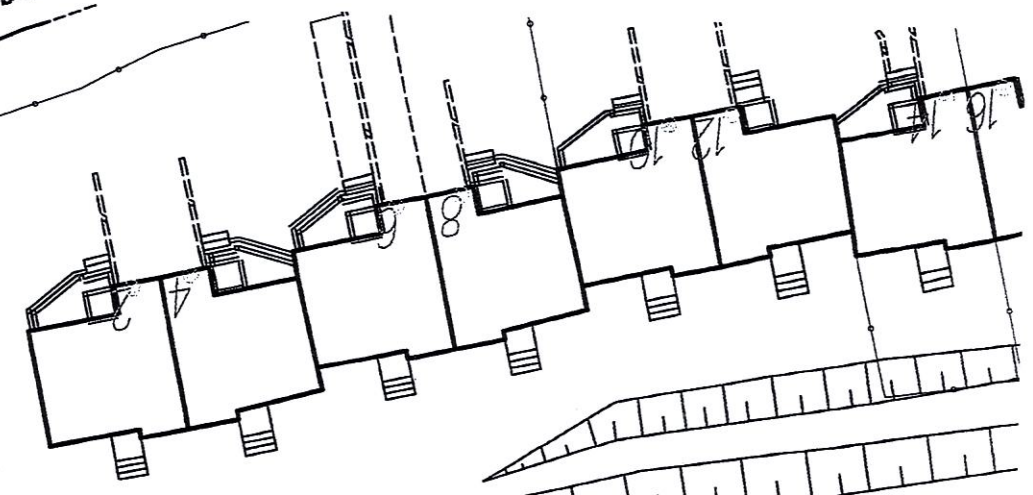

jast.

jast.

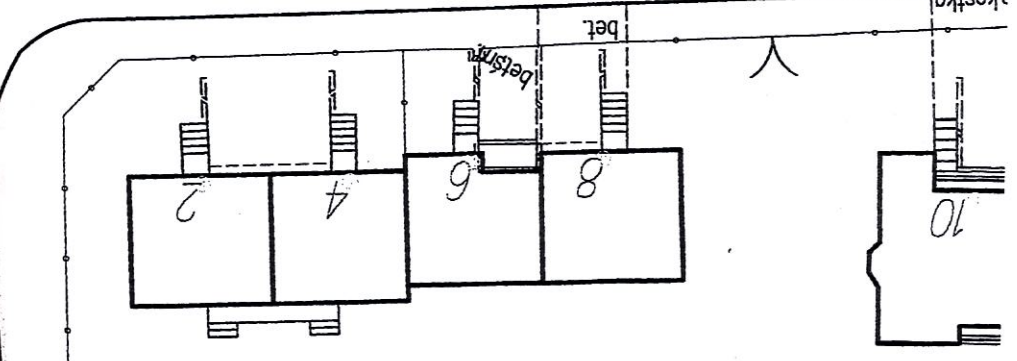

ch.kostka

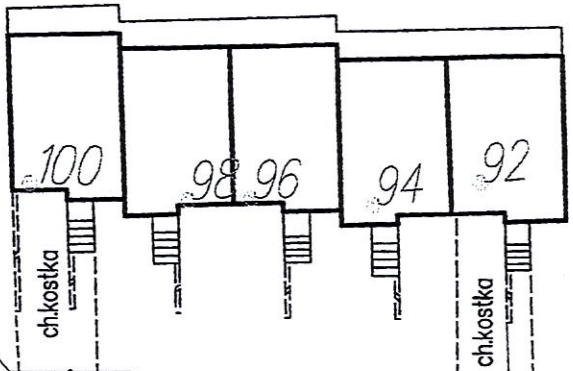

ch.kostka

ch.kostka

Dzielany G-303013N

polbruk

polbruk