

48

wpłynęło  
28.06.2015

INSPEKTOR

Katarzyna Zarecka

**Formularz zgłoszeniowy  
propozycji zadania do III edycji Olsztyńskiego Budżetu Obywatelskiego**

*(Prosimy czytelnie wypełnić formularz, podać dane umożliwiające kontakt do wnioskodawcy oraz podpisać)*

**1. Tytuł zadania** *(nie więcej niż 15 słów)*

Utwardzenie podłoża i położenie kostki brukowej wraz z odwodnieniem i nasadzeniami zieleni

**2. Rodzaj zgłaszanego zadania**

**lokalne**

osiedle :

- Brzeziny  Dajtki  Generałów  Grunwaldzkiego  Gutkowo  Jaroty  Kętrzyńskiego  
 Kormoran  Kortowo  Kościuszki  Likusy  Mazurskie  Nad Jez. Długim  Nagórki  
 Pieczewo  Podgrodzie  Podleśna  Pojezierze  Redykajny  Śródmieście  Wojska  
Polskiego  Zatorze  Zielona Górka

**ogólnomiejskie**

**3. Opis zadania** *(Proszę opisać, co dokładnie ma zostać wykonane oraz wskazać lokalizację proponowanego zadania)*

W ramach zadania zostałyby wykonane następujące prace: wyrównanie, utwardzenie nawierzchni, odwodnienie (drenaż) i położenie kostki brukowej oraz zaprojektowanie i wykonanie nasadzeń zieleni na podwórzu przy ul. 13,13A,13B, 11 i 11A (jest to jedno podwórko o łącznej powierzchni ok. 650 m<sup>2</sup>)

**4. Uzasadnienie realizacji zadania** *( Proszę opisać jaki problem rozwiąże zrealizowane zadanie i jakie korzyści przyniesie dla lokalnej społeczności)*

Aktualna nawierzchnia na podwórzu jest piaszczysta, bez odprowadzenia wody, bez utwardzenia i bardzo nierówna, co po opadach deszczu lub śniegu powoduje, że jest dużo stojącej wody, błoto i nawet latem ślisko. Stan ten utrudnia dojście do posesji, śmietnika, garaży oraz parkowanie samochodów. Naprawa nawierzchni ułatwi funkcjonowanie i korzystanie z podwórza, a przede wszystkim stanie się bezpieczne dla mieszkańców oraz znajdujących się na podwórzu instytucji. Bowiern w budynku 13B znajdują się dwie placówki dla dzieci: przedszkole oraz świetlica środowiskowa „Klub Narnia”. Do tych placówek codziennie od poniedziałku do piątku (a czasami i w weekendy) przychodzi około 50-60 dzieci plus wychowawcy i wolontariusze i w okresie opadów deszczu jesteśmy świadkami, jak dzieci przychodzą w ubłoconych butach (ponieważ nie da się przejść przez posesję nie wchodząc w kałuże, jak również niektóre z nich ślizgając się na śliskiej, błotnistej nawierzchni (i nie mam tu na myśli śniegu, tylko okres odwilży i lata) niekiedy upadały brudząc całe ubrania i narażając swoje zdrowie a czasami i życie. Naprawa nawierzchni usunie również problem z zalewaniem budynków. Dwa z nich (13 i 13b) przeszły remont elewacji. Naprawa nawierzchni podwórza poprawiłaby z pewnością bezpieczeństwo użytkowników, a dzięki zielonym nasadzeniom również jego wizerunek.

**5. Szacunkowe koszty zadania** (Proszę uwzględnić wszystkie składowe części zadania oraz ich szacunkowe koszty – w tym projekt techniczny)

<b>Składowe części zadania</b>	<b>Koszt</b>
1. Zaprojektowanie i wykonanie remontu nawierzchni z drenażem, utwardzenie podłoża, położenie kostki brukowej i zasadzenie zieleni (z materiałami i kosztami robocizny)	<b>110000,00 zł</b>
2.	
3.	
4.	
5.	

**Łącznie: 110000,00 zł**



Mapa:

**Plan miasta**

7466230,33 5961223,75

7466330,08 5961223,75

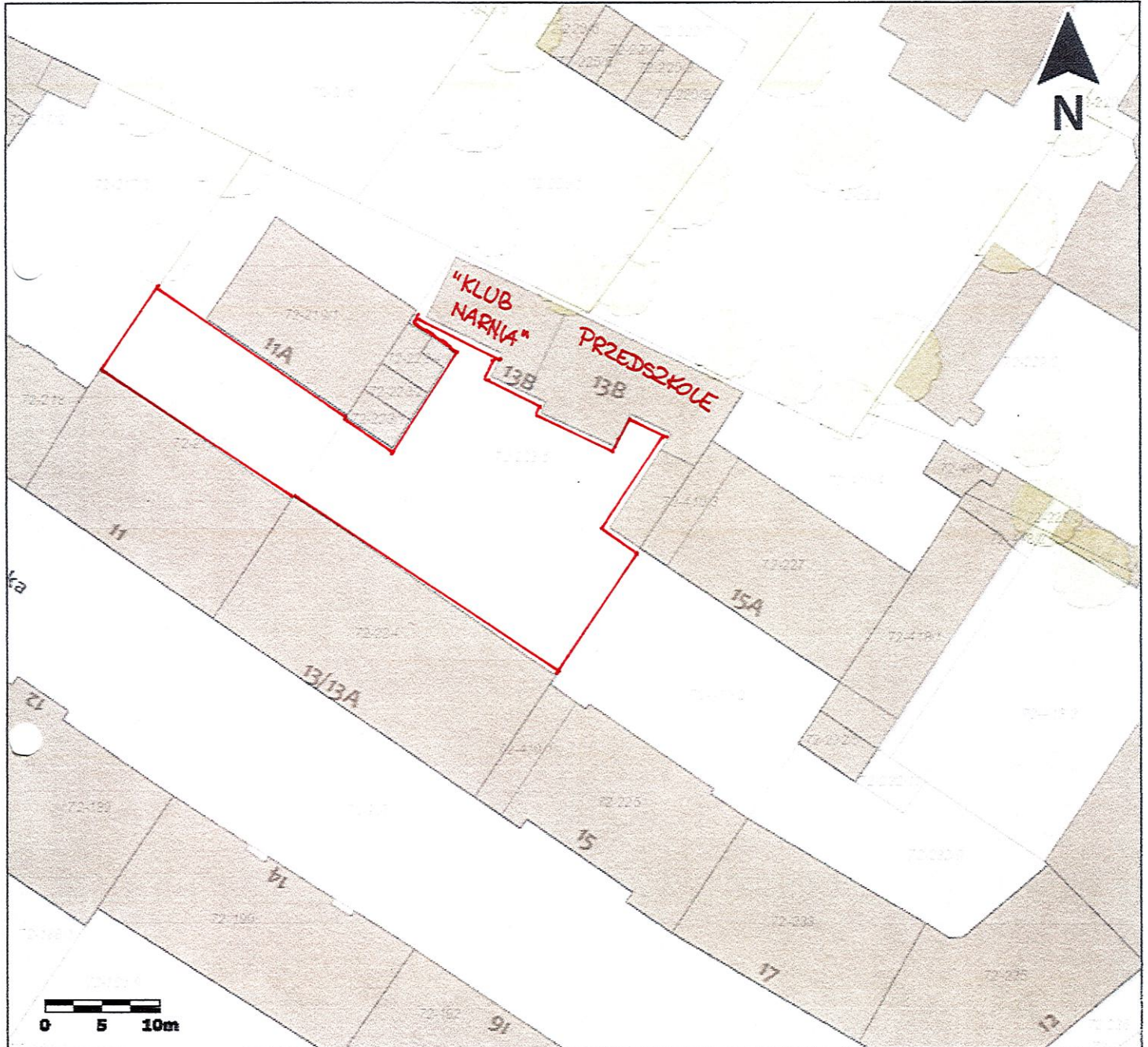

7466230,33 5961131,68

Uwaga: Ten wydruk ma charakter wyłącznie poglądowy i w żadnym razie nie może być traktowany jako dokument oficjalny.

© 2014 Miejski System Informacji Przestrzennej Miasta Olsztyna, Wszystkie prawa zastrzeżone.

7466330,08 5961131,68